



Según nos vayamos acercando a las zonas altas de la sierra, si estamos atentos a las aves que nos sobrevuelan, no será raro ver buitres negros (*Aegypius monachus*) remonándose en las corrientes térmicas. En primavera y verano, podremos disfrutar también del vuelo de otras rapaces que sólo nos visitan en esta época del año, como las culebreras (*Circæus galliæus*) o las águilas calzadas (*Aquila penata*).

Por el camino podemos sorprender a algún corzo (*Capreolus capreolus*) que seguramente saldrá corriendo lanzando su peculiar grito de alarma, similar al ladrido de un perro. De la presencia de otros mamíferos, es más probable que nos percatemos solo por los rastros que dejan en sus andanzas nocturnas, como las hozaduras que, en busca de lombrices, bulbos y otros alimentos, suelen hacer en el suelo los jabailes (*Sus scrofa*).

En el monte se pueden disfrutar de bonitos paseos que nos ofrecen sus sombras, lugares de interés como la cascada del Chorro y hermosas vistas en sus diversos miradores. En los itinerarios propuestos encontraremos hermosos bosques de pino silvestre (*Pinus sylvestris*), acompañados por arbustos como el rosal silvestre (*Rosa canina*), la retama negra (*Cytisus scoparius*) o el enebro (*Juniperus communis*).

El Pinar de Navafría, propiedad de la Comunidad de Villa y Tierra de Pedraza es una de las masas de pino silvestre mejor conservadas del Guadarrama. El monte, incluido en el Catálogo de Montes de Utilidad Pública de Segovia como el nº 198, cuenta con uno de los proyectos de ordenación más antiguos de la provincia que data de 1898.

FLORA Y FAUNA

RUTAS E INSTALACIONES DE USO PÚBLICO

Navafría



parque natural
Sierra Norte de Guadarrama
Rutas e instalaciones de uso público

red de
Espacios Naturales
de Castilla y León

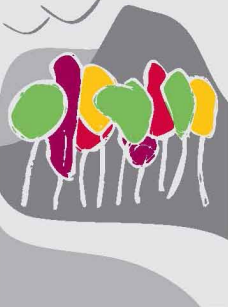

Junta de Castilla y León

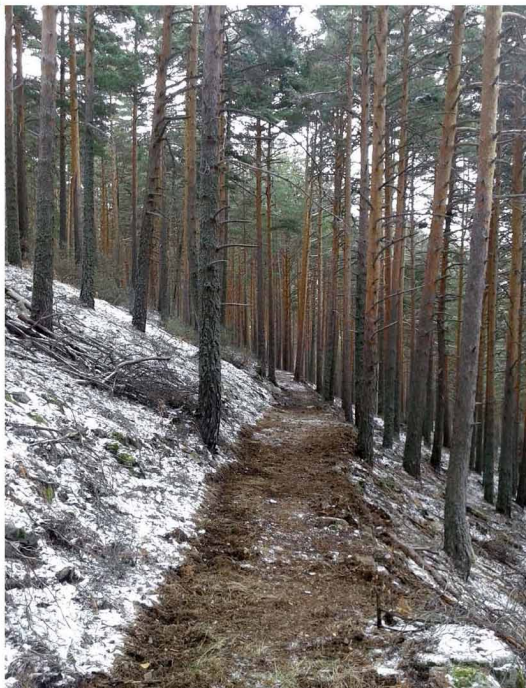

Más adelante, se encuentra la pradera y el refugio del mismo nombre. El recorrido avanza sin abandonar la pista forestal hacia el refugio de Regajohondo, y continúa paralelo al Arroyo del Chorro, pasando por el mirador de los Castillejos. En este punto se puede enlazar con la senda definida en la ruta siguiente para descender hasta el área recreativa de El Chorro por el salto del río del mismo nombre, o bien continuar por la pista forestal hasta el mismo punto tras bordear la Casa Forestal de Majalcarro.

Partiendo del Puerto de Navafría, sale un camino forestal a mano izquierda que se adentra en el M.U.P. nº 198, "Pinar de Navafría". A unos dos kilómetros se encuentra el mirador de Navalcollado que ofrece, descogándose sobre el valle del arroyo de las Pozas, una preciosa panorámica de la Sección tercera del monte ordenado.

RUTA PUERTO DE NAVAFRÍA HASTA EL ÁREA RECREATIVA DE EL CHORRO

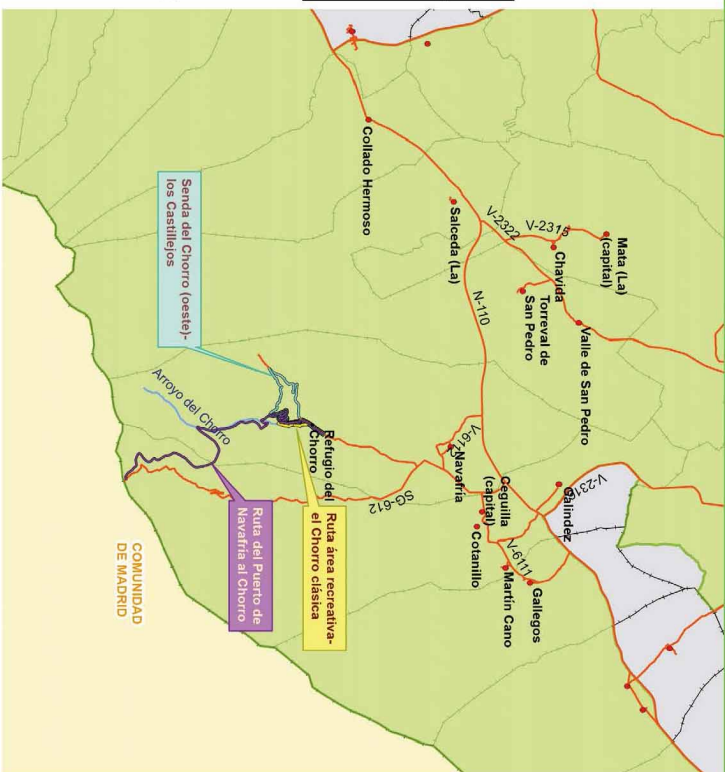
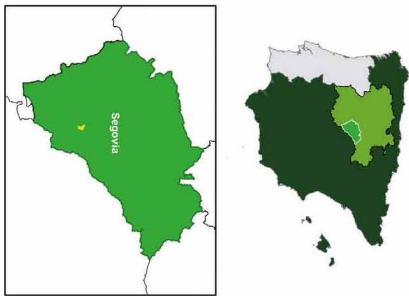

Unión Europea
Fondo Europeo de Desarrollo Regional



SENDAS DEL CHORRO (ESTE) - LOS CASTILLEJOS

RUTA ÁREA RECREATIVA - EL CHORRO (CLÁSICA)

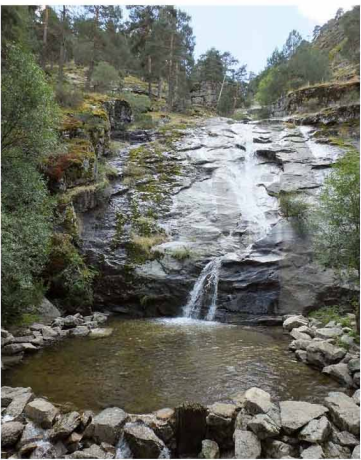
Sencilla excursión que nos permite observar una de las cascadas más emblemáticas de la Sierra de Guadarrama "El Chorro de Navafría".



Cascada del chorro

RECOMENDACIONES Y NORMAS DE USO

Se encuentra usted en un Parque Natural, no olvide mantener una conducta respetuosa con el medio natural para que las personas que vengán después también puedan disfrutar del mismo.

- Depositen la basura en los contenedores que encontrarán al inicio y final de la senda y en las áreas recreativas.
- Respeten la flora y la fauna que puedan encontrarse durante el recorrido.
- Recuerden que si no hacen demasiado ruido será más fácil la observación de las especies de fauna.
- Respeten el mobiliario y señalización de la senda; está a disposición de todos.
- No se salgan del itinerario marcado y respeten la propiedad privada.
- Se informa que existe un uso especial autorizado para la práctica de esquí de fondo, respete sin pisar la zona preparada para dicha actividad entre el 1 de diciembre y el 31 de marzo.



El retorno al punto de inicio de la ruta lo realizaremos desde Los Castillejos, tomando el sendero que sale a nuestra izquierda en dirección noroeste, por la Ladera de la Boca del Asno, hasta el camino que discurre paralelo al río Cega. Giraremos a la derecha y descendemos por dicho camino hasta el área recreativa, a nuestro paso podremos descubrir el Refugio del Peñón.

Partiendo del área recreativa del Chorro, se asciende por el lateral del arroyo del mismo nombre en dirección a la cascada hasta el sendero que sale a la derecha junto a la fuente. A partir de este punto, tras remontar la pendiente, llegaremos a Los Castillejos. Si queremos acceder al mirador, el cual divide a remos frente a nuestra posición, deberemos cruzar los arroyos del Chorro y del Sequillo.

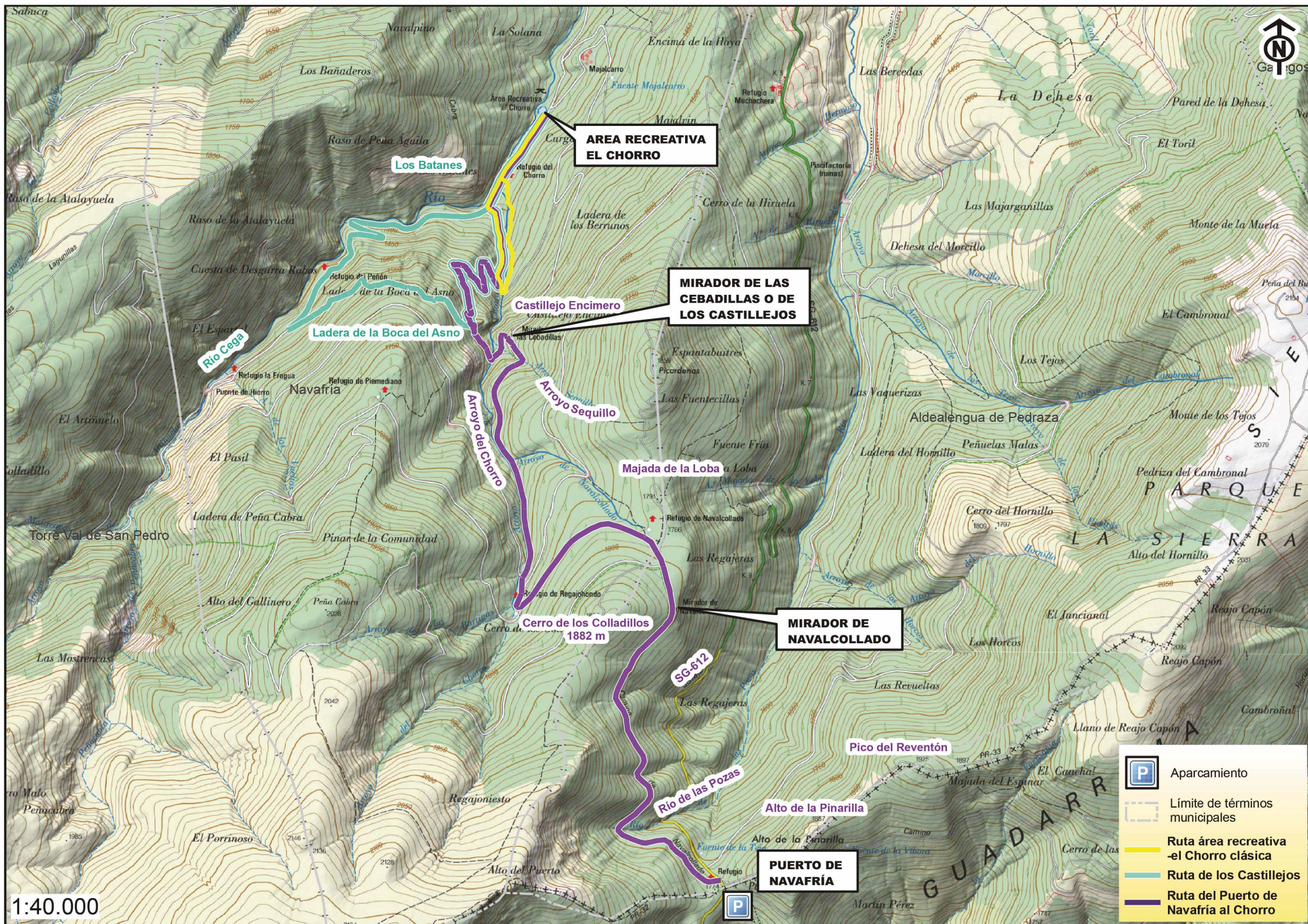

RUTA ÁREA RECREATIVA - EL CHORRO (CLÁSICA)

MIDE Senda del Chorro

Horario	51 m	1 Severidad del medio natural
Desnivel de subida	159 m	1 Orientación en el itinerario
Desnivel de bajada	159 m	2 Dificultad en el desplazamiento
Distancia horizontal	1,9 km	1 Cantidad de esfuerzo necesario
Tipo de recorrido	Circular	

Cálculo realizado para todo el año

SENDAS DEL CHORRO (OESTE) - LOS CASTILLEJOS

MIDE Senda del Chorro Oeste

Horario	2 h 28 m	2 Severidad del medio natural
Desnivel de subida	410 m	2 Orientación en el itinerario
Desnivel de bajada	411 m	2 Dificultad en el desplazamiento
Distancia horizontal	6,1 km	2 Cantidad de esfuerzo necesario
Tipo de recorrido	Circular	

Cálculo realizado para todo el año

RUTA PUERTO DE NAVAFRÍA - ÁREA RECREATIVA DE EL CHORRO

MIDE Ruta Pto. de Navafría-Chorro

Horario	2 h 35 m	3 Severidad del medio natural
Desnivel de subida	67 m	1 Orientación en el itinerario
Desnivel de bajada	504 m	2 Dificultad en el desplazamiento
Distancia horizontal	8,2 km	2 Cantidad de esfuerzo necesario
Tipo de recorrido	Travesía	En invierno pendiente de nieve probable

En invierno, las condiciones climatológicas podrían variar los parámetros calculados